

Amplio respaldo social a la limitación de mandatos del presidente de la Comunidad

Barómetro regional de otoño (II)



JULIÁN MOLLEJO

Los murcianos, en cambio, se muestran divididos sobre la elección directa de los alcaldes que propugna el PP

MURCIA. La limitación de mandatos del presidente de la Comunidad Autónoma, una de las principales

propuestas de regeneración que han hecho suya la mayoría de partidos, goza del respaldo mayoritario de la sociedad murciana, según pone de manifiesto el Barómetro de Otoño del Centro de Estudios Murcianos de Opinión Pública (Cemop).

La encuesta, cuyas entrevistas se realizaron a finales de septiembre, interroga a los encuestados por los de las reformas institucionales que más han dado que hablar en los últimos meses: la limitación de mandatos y la elección directa del alcalde por los ciudadanos, de forma que el candidato más votado se haga directamente con este cargo, aunque no hubiera alcanzado la mayoría absoluta.

Con respecto a la primera de las propuestas, los murcianos tienen

Valoración de la situación económica de la Región de Murcia (%)

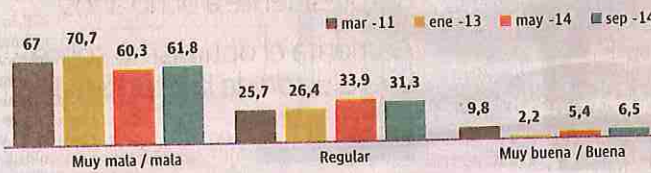

Valoración de la situación económica futura en la Región (%)

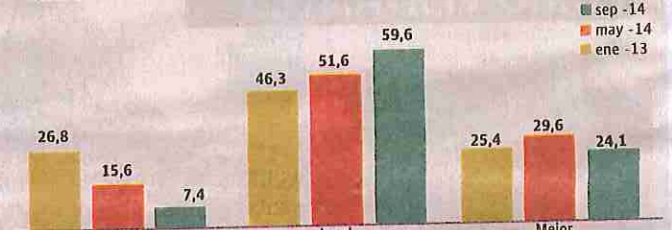

Diferencia entre valoraciones positivas y negativas de la situación económica



Diferencia entre expectativas positivas y negativas de la situación económica



Valoración de la situación económica de España y de la Región (%)

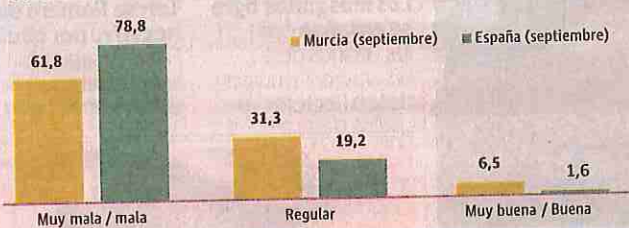

Valoración de la situación económica futura en España y en la Región de Murcia (%)

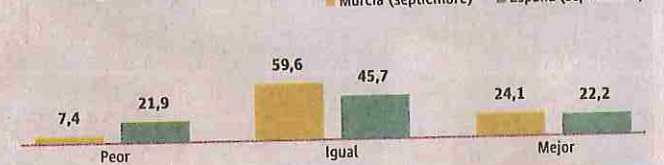

2 GAFAS MARCA 99€
CRISTALES INCLUIDOS



OPTICALIA®

CHURRA (Murcia)
C.C. Nueva Condomina
Tlf.: 968 813 587

MURCIA
Av. Marqués de los Vélez
(esq. Plaza Tetuán)
Tlf.: 968 273 235

C/ Merced, 12.
Tlf.: 968 236 376

MOLINA DE SEGURA
Estación, 18. Tlf.: 968 643 203

TOTALIA
Av. Rámbla de La Santa, 18.
Tlf.: 968 410 198

ÁGUILAS
Conda de Aranda, 34.
Tlf.: 968 493 011

GRANADA
Recogidas, 22.
Tlf.: 958 536 277

LORCA
Avda. Juan Carlos I, 2.
Tlf.: 968 477 140

Avda. Juan Carlos I, 11.
Tlf.: 968 477 030
Rafael Manoto.
C.C. San Diego
Tlf.: 968 462 903

Presupuesto como máximo de 20€ de septiembre de 2014. Para las gafas de contacto se aplican los precios de venta de los proveedores. No incluye impuestos. Oferta de 20€ de septiembre de 2014. Para las gafas de contacto se aplican los precios de venta de los proveedores. No incluye impuestos. Oferta de 20€ de septiembre de 2014. Para las gafas de contacto se aplican los precios de venta de los proveedores. No incluye impuestos.

FICHA TÉCNICA

► Tipo de encuesta: Telefónica, asistida por ordenador, a través del sistema CATI.

► Ámbito: Región de Murcia.

► Universo: Personas de 18 y más años, empadronadas en el ámbito de estudio.

► Tamaño de la muestra: 800 personas, repartidas de forma proporcional por estratos de población.

► Sistema de selección de entrevistados: Selección de municipios por afijación proporcional en cada estrato muestral definido mediante el tamaño de hábitat. En cada punto de muestreo, selección también aleatoria de teléfonos-hogares. A nivel de hogar contactado, y para cada estrato muestral, cumplimentación de cuotas cruzadas de sexo y edad proporcionales a la distribución del universo de estudio, con entrevista final a una sola persona por hogar.

► Cuestionario: De tipo estructurado y cerrado.

► Fecha de realización: Del 17 al 30 de septiembre de 2014.

pocas dudas, ya que un 84% de los entrevistados se declaran de acuerdo con que el máximo mandatario de la Región de Murcia no esté más de ocho años al frente de la Comunidad, frente a un 13% que se opone a esta medida.

El apoyo mayoritario a la limitación de mandatos es general, al margen del partido al que votaran los encuestados en las elecciones autonómicas de 2011. Incluso entre los que respaldaron al PP, cuyo presidente regional, Ramón Luis Valcárcel, permaneció durante 19 años en la presidencia de la Comunidad gracias a las cinco elecciones consecutivas que ganó por mayoría absoluta.

Entre los murcianos más próximos al PP, los partidarios de la limitación de mandatos son el 82,8%. El respaldo es aún mayor entre los votantes de las formaciones políticas de la oposición, sobre todo entre los que se inclinaron por IU en las pasadas elecciones, un 88,3% de los cuales están conformes con restringir la estancia en el palacio de San Esteban, sede de la presidencia de la Comunidad.

Esta reforma será un hecho en la Región de Murcia antes de que concluya la legislatura, ya que el PP ha presentado en la Asamblea Regional una proposición de ley, impulsada por el propio presidente del Gobierno regional, Alberto Garre, que establece que ningún político podrá estar más de dos mandatos al frente de la Comunidad Autónoma.

La medida cuenta con el respaldo del PSRM e IU en la Cámara, aunque los votos de los populares serían suficientes para garantizar su aprobación.

Empate de opiniones

La posición de los murcianos no está tan definida sobre la propuesta de que los alcaldes sean los candidatos más votados en las elecciones, aunque no obtengan mayoría absoluta, impidiendo así que dos o más partidos puedan aliarse tras los comicios para arrebatar el bastón de mando a la formación ganadora.

La encuesta recoge un empate total en esta cuestión. El mismo porcentaje de entrevistados (46%) se declaran de acuerdo y en desacuerdo con esta medida, que requeriría la modificación de la ley electoral general.

Fueron el PP y su presidente, Mariano Rajoy, quienes lanzaron esta propuesta hace meses con la idea de poder aplicarla en las elecciones municipales del próximo mes de mayo, pero ante el rechazo general del resto de fuerzas políticas y la falta de tiempo para tramitar la modificación de una ley orgánica, los populares han decidido recientemente aparcarla.

Cuando afloran claras diferencias en las opiniones de los murcianos respecto a la elección directa de los alcaldes es al incluir su inclinación política. Los votantes del PP son los principales defensores de esta idea,

Solo los votantes del PP son partidarios de que sea elegido alcalde el candidato más votado, aunque no tenga mayoría absoluta

Los encuestados tienen una opinión mucho más negativa sobre el estado de la economía regional que sobre la política

Los que declaran que la economía murciana irá a peor son menos de la mitad que en primavera

con un 64%, seguidos de los de UPyD (44,7%). Por el contrario, entre los seguidores del PSOE predominan las opiniones de rechazo (62,3%) y aún más entre los votantes de IU (76,2%).

'La Verdad' publicó ayer la primera parte del Barómetro de Otoño del Cemop, según la cual el PP ganaría las elecciones autonómicas, si se celebraran en la actualidad, con un 42,2% de los votos, cuatro puntos más de los que obtuvo en la Región en los comicios europeos celebrados en mayo y que supusieron el relevo en la presidencia de la Comunidad Autónoma de Alberto Garre por Ramón Luis Valcárcel ante la

marcha de éste como eurodiputado a Bruselas.

El PSRM seguiría perdiendo apoyos entre los electores al recibir el 18,3% de los votos, tres puntos menos que en las europeas, y conservaría por un solo punto el segundo lugar como fuerza política más votada.

Podemos prosigue con su ascenso y es el partido que amenaza con arrebatar a los socialistas el título de principal partido de la oposición, ya que, según el Cemop, obtendría un 17,3% de los sufragios, lo que le garantizaría entrar en la Asamblea Regional con varios diputados. IU se estancaría, al quedarse en el 9,4% de los votos, mientras que UPyD, acuciada por sus problemas internos, bajaría hasta el 6,1%, y Ciudadanos, aunque mejoraría hasta el 4,1%, no podría entrar en el Parlamento autonómico al quedarse por debajo de la barrera del 5% de votos en toda la Región que fija el sistema electoral regional.

Según esta encuesta, el 48,3% de los murcianos opinan que la situación política regional está mal o muy mal, mientras que un 8,4% la valoran como buena y un 41,1% como regular, lo que indica una mejoría con respecto al Barómetro de Primavera.

Optimismo moderado

La apreciación de los entrevistados sobre el estado de la economía regional es mucho peor que sobre la situación política, aunque también se produce cierta mejoría en comparación con encuestas anteriores.

El 61,8% de los murcianos califican de mala o muy mala la situación económica regional, 1,5 puntos más que en el sondeo realizado en mayo pasado. Mientras que son un 6,5% los que opinan que la economía murciana está bien o muy bien, lo que significa un aumento de 1,1 puntos. Con ello, el diferencial entre las valoraciones negativas y positivas se sitúa en -55,3 puntos, similar al existente en la primavera pasada.

Donde sí se percibe un aumento del optimismo de los murcianos es cuando se les pregunta por la evolución de la economía regional. Los que piensan que irá a peor bajan al 7,4%, menos de la mitad de los que opinaban lo mismo en la encuesta de mayo. También desciende el porcentaje de los que creen que mejorará (del 29,6% al 24,1%), pero con menor intensidad que los pesimistas, mientras que suben ocho puntos (hasta el 59,6%) los que declaran que la economía regional seguirá igual dentro de un año.

Al igual que ocurre con la valoración sobre la situación política, los murcianos son más optimistas que el conjunto de los españoles en sus opiniones sobre el estado de la economía. En la encuesta del CIS realizada en septiembre, por ejemplo, un 78,8% de los españoles entrevistados calificaban de mala o muy mala la coyuntura económica actual, mientras que en el trabajo del Cemop son un 61,8% los que expresan esa opinión.

El Gobierno cree que la encuesta avala la presidencia de Garre

Los socialistas apuntan «al fin del monopartidismo en la Región», y Podemos se ve ya como segunda fuerza

■ J. M. A. / J. P. P.

MURCIA. El consejero de Presidencia y portavoz del Gobierno regional, José Gabriel Ruiz, mostró su satisfacción por los resultados del Barómetro de Otoño del Cemop, según los cuales el PP ganaría las elecciones autonómicas con un 42% de los votos de celebrarse en la actualidad, con una mejora de cuatro puntos con respecto a los resultados de este partido en las europeas de mayo.

«Queda claro que hay una mejora del optimismo de los murcianos y también de la confianza en las políticas que está desarrollando el Gobierno», indicó el consejero. Para Ruiz, la recuperación de la estimación de voto del PP en la Región «es

el resultado de que las políticas del Ejecutivo, como son la transparencia, la creación de empleo y el impulso económico, están en sintonía con la sociedad, por lo que debemos seguir trabajando en la misma línea». El consejero de Presidencia, que negó que el Gobierno regional disponga de una encuesta propia, eludió pronunciarse sobre si los resultados del Barómetro de Otoño impulsan la nominación del presidente Alberto Garre como candidato del PP para las elecciones autonómicas del próximo mes de mayo, pero señaló que «lo que queda claro es que Alberto Garre está demostrando que es un magnífico presidente y que el PP sigue siendo la principal fuerza política de la Región, puesto que supera en más del doble en estimación de voto al segundo partido».

Mientras, para el PSRM-PSOE, los resultados del Barómetro regional de Otoño demuestran «que el monopartidismo ha llegado a su fin en la Región». La secretaria de Organización del PSRM, Presen López, señaló que «se percibe un cambio» y que «el PP no podrá seguir con su dinámica de actuar con impunidad». La encuesta refleja una nueva caída de los socialistas con respecto a la autonómicas de 2011 y también con respecto a las europeas. De un 21,2%, el PSRM baja a un 18,3% en intención de voto. Sin embargo, López resalta que las elecciones europeas mostraron «una pequeña subida con respecto a las generales», con lo que confían en haber tocado ya suelo. «Sigue habiendo una llamada de atención de los ciudadanos hacia nosotros; hay una necesidad de cambio, y en ese proceso estamos, con conferencias ciudadanas y elaboración de propuestas», explicó.

Si alguna formación tiene motivos para estar satisfecha con los resultados de la encuesta es Podemos, que pasaría del 7,8% conseguido en las europeas al 17,3%, pisándole los talones a los socialistas. «Es perfectamente factible que nos convirtamos en segunda fuerza, aunque nosotros aspiramos a ser la primera», aclaró Carlos Egio, portavoz del Círculo Podemos Murcia. «La gente está buscando otra forma de hacer política, solo hay que ver el congreso de este fin de semana de Podemos, en el que han participado miles de personas a través de internet para decidir el modelo organizativo», subrayó.

Por último, Rubén Juan Serna, portavoz de UPyD, destacó que la encuesta concede al partido magenta un porcentaje suficiente (6,1%) para entrar por primera vez en la Asamblea Regional, aunque aseguró que «los resultados de las encuestas deben tomarse como algo muy relativo». Además, negó que los conflictos internos estén pasando factura a las expectativas de UPyD.

REACCIONES

José Gabriel Ruiz PP



«Queda claro que el PP sigue siendo la principal fuerza política de la Región, supera en más del doble al segundo partido»

Presen López PSRM-PSOE



«Hay una llamada de atención de los ciudadanos, y en ese proceso estamos, con propuestas y conferencias abiertas»

Carlos Egio Podemos



«Es factible que nos convirtamos en segunda fuerza. La gente busca otra forma de hacer política»

Rubén Juan Serna UPyD



«Estamos satisfechos porque los resultados nos dan entrada en la Asamblea, pero las encuestas son algo relativo»